



Maremma Toscana e ISOLA del Giglio

2 giorni/1 notte – Pullman Gran Turismo
DAL 08 AL 09 GIUGNO 2019

1° giorno: PARTENZA / PITIGLIANO / SOVANA

Pranzo libero, cena e pernottamento in hotel

Ritrovo dei Sigg. Partecipanti in mattinata e partenza per la Maremma Toscana. Pranzo libero lungo il percorso. Nel pomeriggio **visita guidata** di **PITIGLIANO**, pittoresca cittadina arroccata su di uno sperone tufaceo in uno scenario di profondi burroni. Di notevole interesse culturale-artistico: il Palazzo Orsini, la Chiesa di S. Maria, le mura Etrusche. Proseguimento per **SOVANA**, arrivo e **visita guidata** della città, con particolare riferimento al

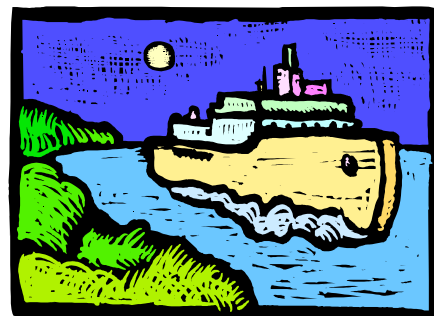

Duomo, alla Loggia del Capitano, alle Tombe Etrusche. In serata trasferimento in hotel, sistemazione nelle camere riservate, cena e pernottamento.

2° giorno: ISOLA DEL GIGLIO / MONTE ARGENTARIO / RIENTRO

Pranzo in ristorante all'isola del Giglio, rientro

Colazione in hotel. **Escursione guidata** all' **Isola del Giglio**, dove potremo ammirare le graziose cittadine di **Giglio Porto, Giglio Castello e Campese**. Arrivo a **Monte Argentario**, spettacolare e solitario promontorio montuoso dove avremo l'occasione di ammirare Orbetello e la laguna omonima. Il pranzo è previsto in ristorante all'Isola del Giglio. Nel tardo pomeriggio partenza per il viaggio di rientro. Sosta di ristoro lungo il tragitto. L'arrivo è previsto in serata.

QUOTA INDIVIDUALE

€ 240,00

LA QUOTA COMPRENDE:

* **Viaggio in pullman** Gran Turismo; * Pedaggi autostradali; * Sistemazione in hotel 3/4 stelle in camere doppie con servizi privati; * Trattamento di **PENSIONE COMPLETA** dalla cena del 1° giorno al pranzo dell'ultimo (pranzo a Sovana o Pitigliano con specialità della cucina maremmana; pranzo all'Isola del Giglio con specialità marinare); * Bevande ai pasti ¼ di vino e ½ d'acqua minerale a persona; * **Pullman per giro dell'isola** del Giglio; * **TRAGHETTO** a/r per l'Isola del Giglio; * **SERVIZIO GUIDA** 1° giorno pomeriggio - 2° giorno all'Isola del Giglio; * Assicurazione assistenza medica e bagaglio; * Materiale informativo.

LA QUOTA NON COMPRENDE: * Supplemento camera singola € 25,00 (soggette a disponibilità); * Tassa di soggiorno comunale da versare in loco se richiesta; * Tutto ciò non espressamente indicato ne "la quota comprende".

ORGANIZZAZIONE TECNICA: AGENZIA VIAGGI LIVAL VACANZE

Via Roma, 109 ARCADE (TV) - TEL 0422.874161 - FAX 0422.874106

www.livaldemarchi.it e-mail: lival.vacanze@libero.it

LICENZA N° 2503 DEL 01/03/89 CCVR N° 15248 POLIZZA ASSICURATIVA MILANO N° 100797128